

- ### Legende
- Gewässer
  - festgesetztes Überschwemmungsgebiet
  - vorläufig gesichertes Überschwemmungsgebiet
  - Abflussbereich Sinn  $\geq 0,3\text{m/s}$
  - Grenze ermitteltes Überschwemmungsgebiet
  - ermitteltes Überschwemmungsgebiet
  - Gemarkungsgrenze
  - Gemeindegrenze
  - Landkreisgrenze
  - Flusskilometerstein
  - 110,1 Wasserspiegel des ermittelten Überschwemmungsgebiets in m ü. NN
  - Flurstück
  - Gebäude
  - betroffenes Gebäude

Landkreis Main-Spessart  
Vorläufige Sicherung  
Sinn vom 18.12.2014

Gemeinde Burgsinn  
Gemarkung Burgsinn

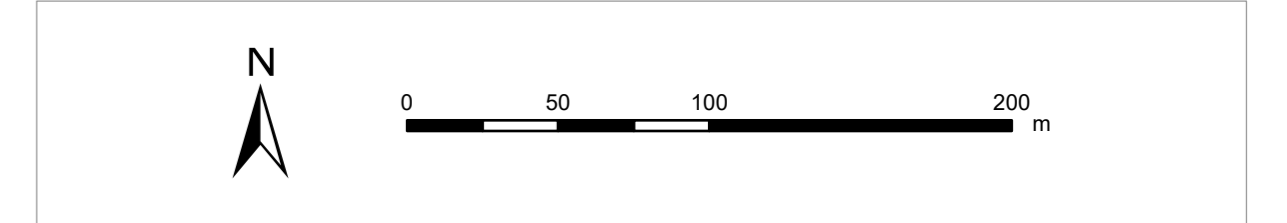
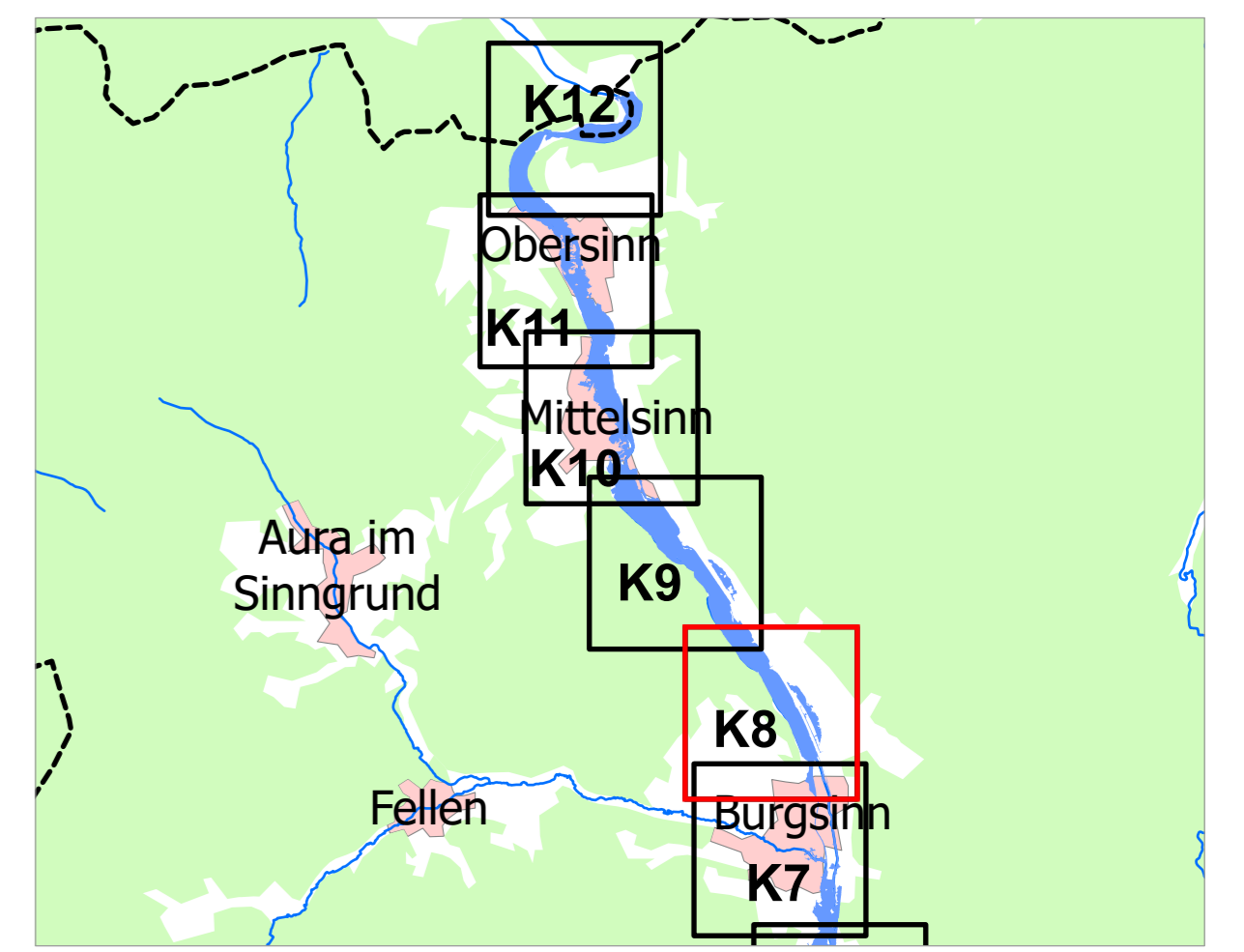

Geobasisdaten: Amtliches Liegenschaftskatastersystem (ALKIS) 1:1000  
 Fachdaten: © Bayerische Vermessungsverwaltung 2021  
 Informationssystem Wasserwirtschaft

Vorhaben: <b>Gew. I Sinn, Fluss-km 0,000 - 28,500</b>		Anlage: <b>2</b>
<b>Festsatzung des Überschwemmungsgebiets</b>		Plan-Nr.: <b>K8</b>
Vorhabensträger: <b>Landratsamt Main-Spessart</b>		
Landkreis: <b>Main-Spessart</b>		
Gemeinde: <b>Burgsinn</b>		
M Maßstab: <b>1:2500</b>	Detailkarte	Ausgabe vom: 26.11.2021
		Ersatz für: <b>Ursprung</b>
<b>Wasserwirtschaftsamt Aschaffenburg</b>		
Entwurfsverfasser: <b>30.11.2021</b>	gez. Drautz, Bauoberrat	Datum: <b>30.11.2021</b>
	Unterschrift	Name: <b>Nov 2021, Wesner</b>
		gezeichnet: <b>Nov 2021, Wesner</b>
		geprüft: <b>Nov 2021, Simon</b>