

Landkreis Main-Spessart  
Vorläufige Sicherung  
Sinn vom 18.12.2014

Landkreis Main-Spessart  
Festsetzung Graben G4  
vom 06.02.1987

Landkreis Bad Kissingen  
Gemeinde Zettlofs  
Gemarkung Roßbacher Hof

Landkreis Main-Spessart  
Gemeinde Obersinn  
Gemarkung Obersinn

- ### Legende
- Gewässer
  - festgesetztes Überschwemmungsgebiet
  - vorläufig gesichertes Überschwemmungsgebiet
  - Abflussbereich Sinn  $\geq 0,3\text{m/s}$
  - Grenze ermitteltes Überschwemmungsgebiet
  - ermitteltes Überschwemmungsgebiet
  - Gemarkungsgrenze
  - Gemeindegrenze
  - Landkreisgrenze
  - Flusskilometerstein
  - 110,1 Wasserspiegel des ermittelten Überschwemmungsgebiets in m ü. NN
  - Flurstück
  - Gebäude
  - betroffenes Gebäude

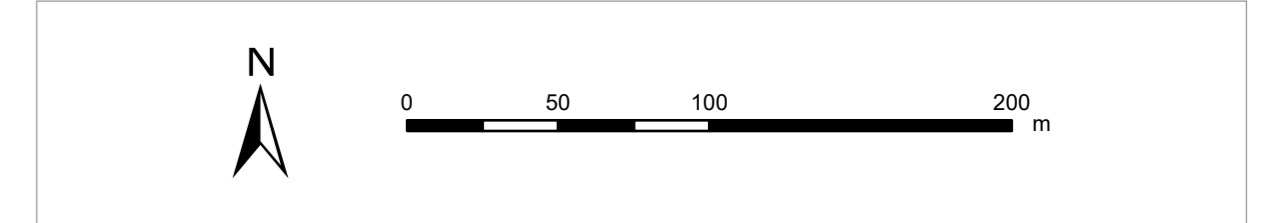
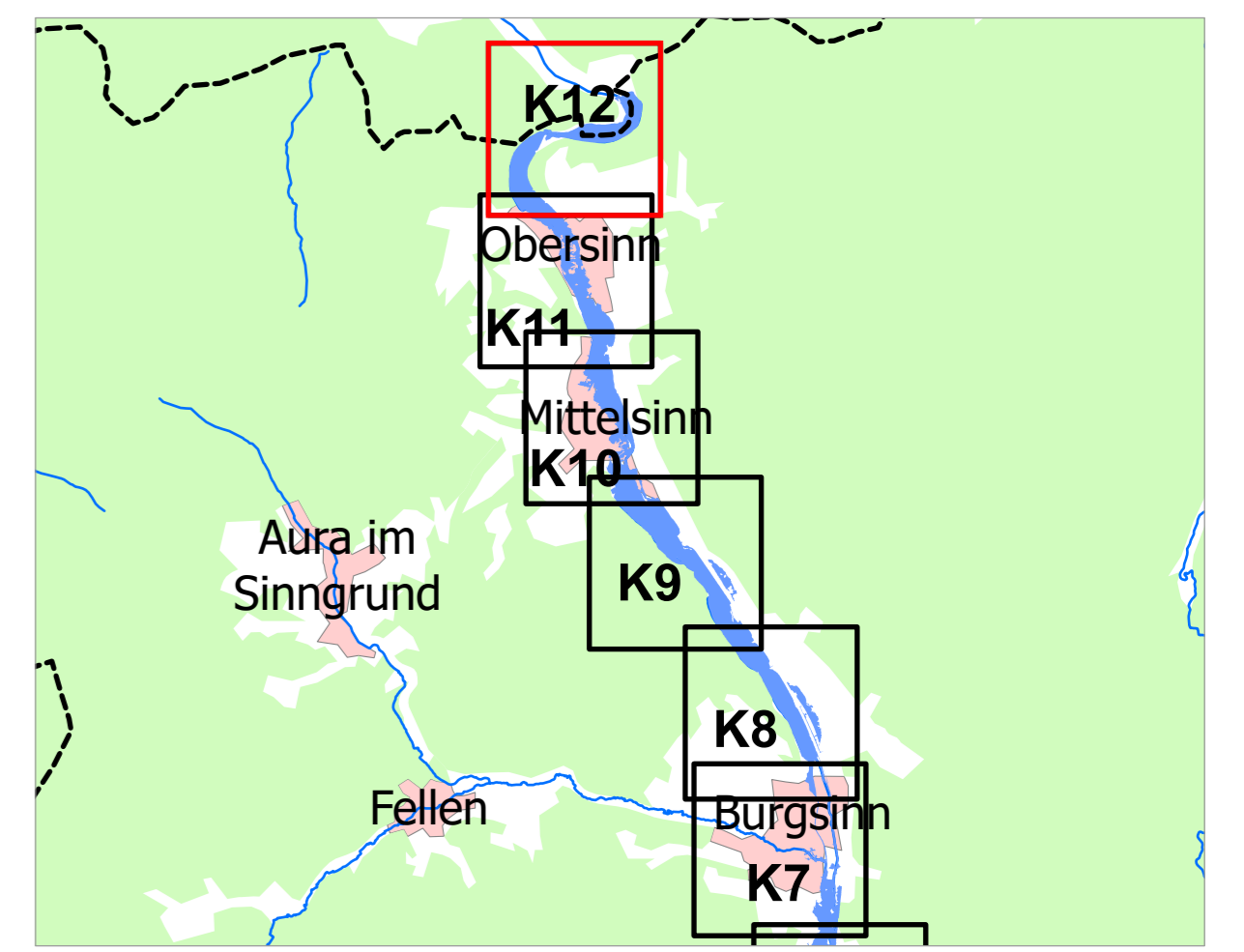

Geobasisdaten: Amtliches Liegenschaftskatastersystem (ALK/IS) 1:1000  
© Bayerische Vermessungsverwaltung 2021  
Fachdaten: Informationssystem Wasserwirtschaft

Vorhaben: <b>Gew. I Sinn, Fluss-km 0,000 - 28,500</b>		Anlage: <b>2</b>
<b>Festsatzung des Überschwemmungsgebiets</b>		Plan-Nr.: <b>K12</b>
Vorhabensträger: <b>Landratsamt Main-Spessart</b>		
Landkreis: <b>Main-Spessart</b>		
Gemeinde: <b>Obersinn</b>		
Mästab: <b>1:2500</b>	Detailkarte	Ausgabe vom: 26.11.2021
		Ersatz für: _____
		Ursprung: _____
<b>Wasserwirtschaftsamt Aschaffenburg</b>		Datum: _____
Entwurfsverfasser: _____	gez. Drautz, Bauoberrat	entworfen: Okt 2021, Drautz
Datum: 30.11.2021	Unterschrift: _____	gezeichnet: Nov 2021, Wesner
		geprüft: Nov 2021, Simon