

Landkreis Main-Spessart
Festsetzung Einstallgraben
vom 10.05.1989

Gemeinde Mittelsinn
Gemarkung Mittelsinn

Gemeinde Obersinn
Gemarkung Obersinn

Landkreis Main-Spessart
Festsetzung Auraer Grundgraben
vom 30.03.1987

Landkreis Main-Spessart
Vorläufige Sicherung
Sinn vom 18.12.2014

Landkreis Main-Spessart
Festsetzung Brachetal
vom 09.09.2004

Landkreis Main-Spessart
Festsetzung Zimmertalgraben
vom 18.03.1992

- ### Legende
- Gewässer
 - festgesetztes Überschwemmungsgebiet
 - vorläufig gesichertes Überschwemmungsgebiet
 - Abflussbereich Sinn $\geq 0,3\text{m/s}$
 - Grenze ermitteltes Überschwemmungsgebiet
 - ermitteltes Überschwemmungsgebiet
 - Gemarkungsgrenze
 - Gemeindegrenze
 - Landkreisgrenze
 - Flusskilometerstein
 - 110,1 Wasserspiegel des ermittelten Überschwemmungsgebiets in m ü. NN
 - Flurstück
 - Gebäude
 - betroffenes Gebäude

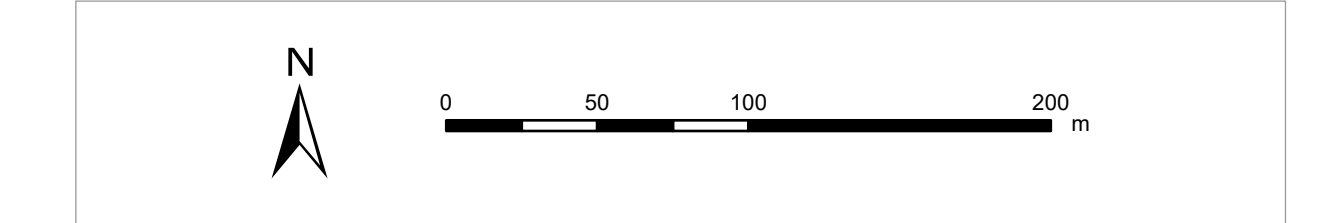
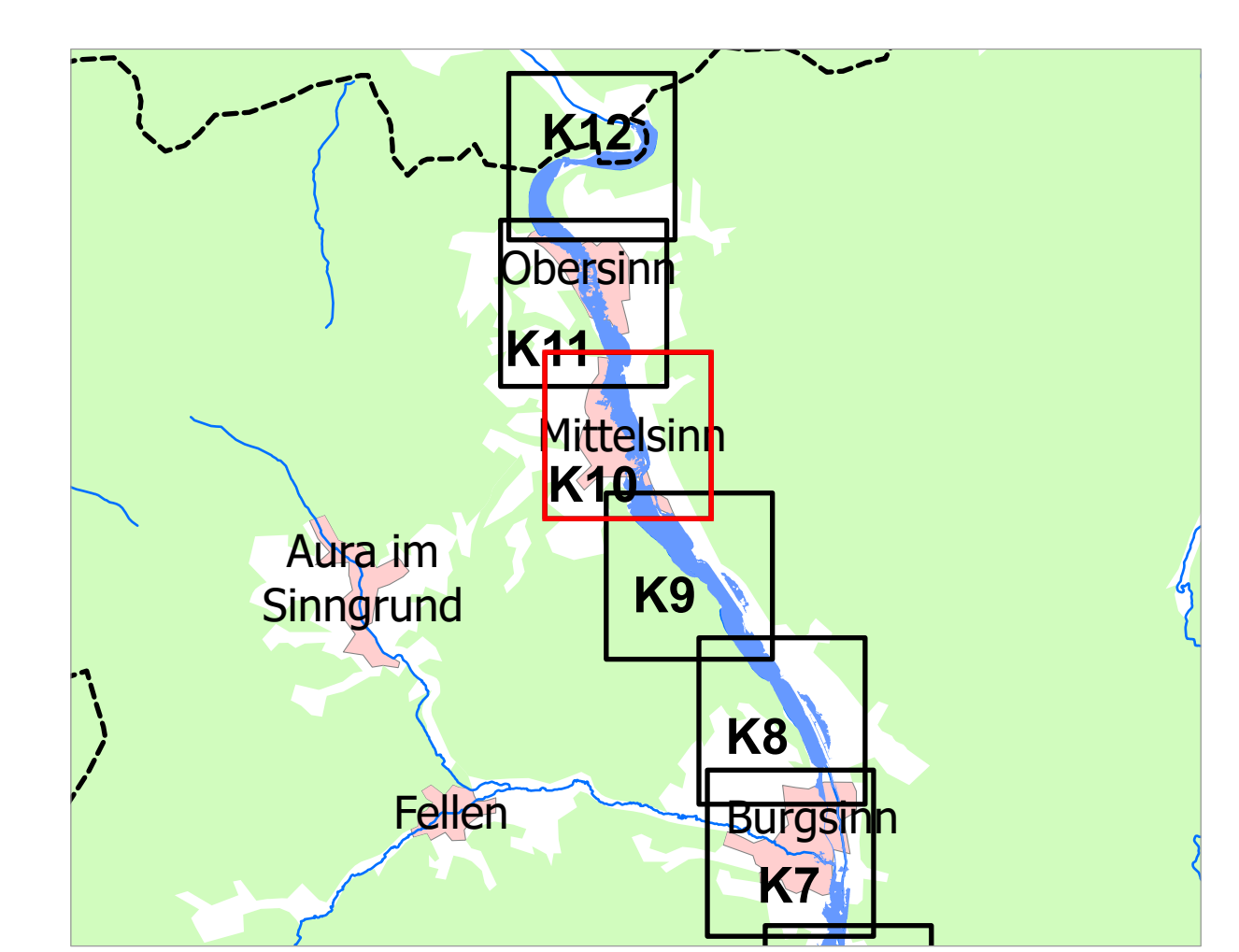

Geobasisdaten: Amtliches Liegenschaftskatastersystem (ALKIS) 1:1000
© Bayerische Vermessungsverwaltung 2021
Fachdaten: Informationssystem Wasserwirtschaft

Vorhaben: Gew. I Sinn, Fluss-km 0,000 - 28,500		Anlage: 2
Festsetzung des Überschwemmungsgebiets		Plan-Nr.: K10
Vorhabensträger: Landratsamt Main-Spessart		
Landkreis: Main-Spessart		
Gemeinde: Mittelsinn, Obersinn		
M Maßstab: 1:2500	Detailkarte	Ausgabe vom: 26.11.2021
Entwurfsverfasser: Wasserwirtschaftsamt Aschaffenburg		Ersatz für: Ursprung
Datum: 30.11.2021	gez. Drautz, Bauoberrat	entworfen: Okt 2021, Drautz
	Unterschrift	gezeichnet: Nov 2021, Wesner
		geprüft: Nov 2021, Simon